Corkery School

Arrival & Dismissal

Llegada y salida

K-1 Line area in dry weather above 39o
Área de la línea K-1 en clima seco por encima de 39o

K & 1st

#6

Entry Door\Puerta de entrada K-2
Exit Door\Puerta de salida: 2

Students will line up at their designated spots.

They will be picked up by their teachers.

During inclement weather, they will enter the building and wait in the cafeteria.

Los estudiantes se alinearán en sus lugares designados.

Serán recogidos por sus profesores.

Durante las inclemencias del tiempo, entrarán al edificio y esperar en la cafetería.

#5

Exit Door: Puerta de salida: K-1

- 1st grade students will wait with their teacher outside Door #5 until a designated adult comes to the teacher to retrieve the student.
- Kindergarten students will wait inside the building until a designated adult comes to door #5 to retrieve them.

- Los estudiantes de 1er grado esperarán con su maestro afuera de la puerta # 5 hasta que un adulto designado venga al maestro para recoger al estudiante.
- Los estudiantes de kindergarten esperarán dentro del edificio hasta que un adulto designado llegue a la puerta # 5 para recogerlos.

2nd Grade line area in dry weather above 39o
Área de la línea de 2do grado en clima seco por encima de 39o

2nd

Inclement weather, Las inclemencias del tiempo

#6 Entry Door\Puerta de entrada K-2

During inclement weather, they will enter the building at Door #6 and wait in the cafeteria.

They will be picked up by their teachers.

Durante las inclemencias del tiempo, entrarán al edificio y esperar en la cafetería.

Serán recogidos por sus profesores.

3rd & 4th Grade line area in dry weather above 39o
Área de la línea de 3er y 4to grado en clima seco por encima de 39o

3rd
&
4th

#3

Entry & Exit Door: Puerta de entrada y salida:
Cluster, 3rd & 4th Gr Clúster, 3er y 4to grado

Students will line up at their designated spots.

They will be picked up by their teachers.

During inclement weather, they will enter the building at Door #3 and go upstairs to wait outside their classrooms.

Los estudiantes se alinearán en sus lugares designados.

Serán recogidos por sus profesores.

Durante las inclemencias del tiempo, entrarán al edificio a puerta #3 y subirán las escaleras para esperar fuera de sus aulas.

5th & 6th Grade line area in dry weather above 39o
Área de la línea de quinto y sexto grado en clima seco por encima de 39o

5th&
6th

#4

Entry Door: Puerta de entrada: 5th & 6th

Students will line up at their designated spots.

They will be picked up by their teachers.

During inclement weather, they will enter the building at door #4 and go upstairs to wait outside their classrooms.

Los estudiantes se alinearán en sus lugares designados.

Serán recogidos por sus profesores.

Durante las inclemencias del tiempo, entrarán al edificio a puerta #4 y subirán las escaleras para esperar fuera de sus aulas.

Gymnasium Doors

Exit Door: Puerta de Salir: 5th & 6th

Students will be dismissed from the gymnasium doors.

Los estudiantes de quinto y sexto grado saldrán de las puertas del gimnasio.

7th Grade line area in dry weather above 39o
Área de la línea de 7to grado en clima seco por encima de 39o

7th

8th Grade line area in dry weather above 39o
Área de la línea de 8to grado en clima seco por encima de 39o

8th

#11

Entry & Exit Door: Puerta de entrada y salida: 7th & 8th

Students will line up at their designated spots.

They will be picked up by their teachers.

During inclement weather, they will enter the building at door #11 and go upstairs to wait outside their classrooms.

Los estudiantes se alinearán en sus lugares designados.

Serán recogidos por sus profesores.

Durante las inclemencias del tiempo, entrarán al edificio a puerto #11 y subirán las escaleras para esperar fuera de sus aulas.

There are markers on the concrete to space students 3ft apart

Hay marcadores en el concreto para espaciar a los estudiantes a 3 pies de distancia

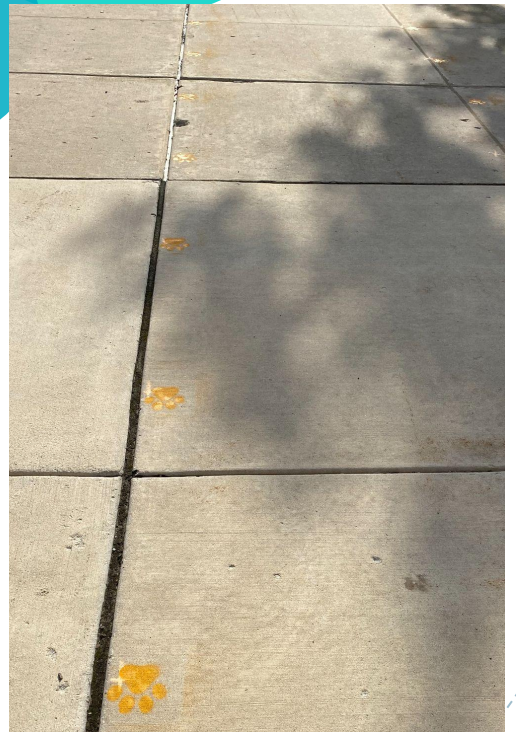

Our commitment
Nuestro compromiso

Wear our Masks
Use nuestras máscaras

Wash our Hands
Lavarnos las manos

Watch our Distance
Mira nuestra distancia

Your commitment

Vaccinate when possible.

Vacunar cuando sea posible.

Mask Up in public

Enmascarar en público

Answer Health Screener accurately

Responder al evaluador de salud con precisión

Thanks! ¡Gracias!

Any questions?¿Alguna pregunta?

Carol Devens-Falk crdevensfalk@cps.edu

Alexis Gonzales aegonzales@cps.edu